

iT-Tech Solutions

Soluções em Gestão e Tecnologia da Informação

PROPOSTA IT-TECH Nº 189/2016

Outubro/2016

Orgão/Empresa Solicitante
Proposta Técnica e Comercial
Identificação
Data de emissão

TCDF
It-Tech – Software SAS
119/2015-V1
06/10/2016

iT-Tech Solutions

Soluções em Gestão e Tecnologia da Informação

Brasília, 06 de outubro de 2016.

Para: Tribunal de Contas do Distrito Federal - TCDF

Proposta Comercial para fornecimento Software analítico SAS

Prezados senhores,

Gostaríamos de agradecer o convite para apresentação desta proposta e afirmar que a IT-TECH SOLUTIONS, como revenda autorizada SAS de Solução Analíticas no Brasil, está plenamente capacitada a apoiá-los neste trabalho e ser parceira de longa data, visto sua grande experiência em projetos dessa linha com equipe altamente capacitada tanto na tecnologia quanto no universo de negócios do TCDF.

Desde já, colocamo-nos à disposição para discutir todos os pontos desta proposta, bem como clarificar quaisquer dúvidas com relação ao seu conteúdo.

APRESENTAÇÃO:

A **IT-TECH SOLUTIONS** foi criada para fornecer serviços e soluções que atendam as necessidades das empresas e organizações em Inteligência Analítica, Governança e Análise de Dados voltados para Gestão, Monitoramento, Auditoria e Controles Internos.

Um processo estruturado de conhecimento

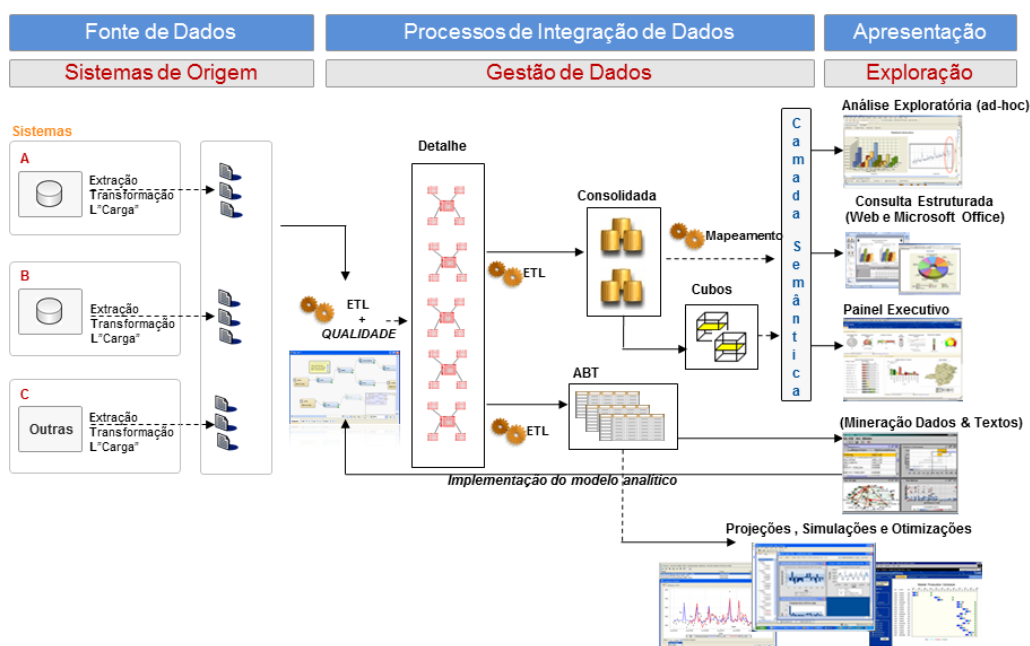

No seu modelo de atendimento, associado aos seus profissionais de Gerência de Projetos, Banco de Dados, Análise e Desenvolvimento, Integração, Estatística e Auditoria de dados, a **IT-TECH SOLUTIONS** procura a alianças com empresas e consultores especialistas em áreas de conhecimento como: Gestão, Recursos Humanos, Orçamento e Finanças, Auditoria, Fisco e Tecnologia da Informação, com ênfase na Administração Pública Direta e Indireta e nas esferas Federal, Estadual e Municipal.

Como principais tecnologias, trabalhamos com soluções Estatísticas, Ferramentas CAAT (Computer Assisted Audit Tools), ETL (Extract Transform Load) e de Qualidade de Dados. Fornecemos as soluções da Arbutus Software, do SAS Institute, da Exasol AG, e nelas estamos capacitados e certificados para prover serviços, consultoria, treinamento e desenvolvimento.

iT-Tech Solutions

Soluções em Gestão e Tecnologia da Informação



SAS Institute: O SAS é o líder mundial no segmento de inteligência analítica, com um conjunto de processos, modelos e tecnologias que ajudam empresas a entender em profundidade os próprios negócios e também os mercados em que atuam.

Partner link: www.sas.com/partnerdir/partner?partid=5438.0



Exasol AG: A Exasol foi fundada há mais de uma década com o único propósito de desenvolver o banco de dados “in-memory” mais rápido do mundo, proporcionando aos seus clientes análises de dados sem limites de volume ou performance.



Arbutus Software: Baseados em mais de 25 anos de inovação e desenvolvimento, os softwares da Arbutus são projetados para fornecer aos auditores, analistas de negócios e investigadores de dados o melhor em tecnologia CAAT de análise de dados de auditoria.

Partner link: www.arbutussoftware.com/Find_a_Partner.html

Para o Monitoramento e a Gestão de Auditoria:



iT-Monitor: Automatiza o processo de identificação de desvios gerenciais e operacionais por meio do acesso aos mais diversos tipos de base de dados. Nele é possível o gerenciamento da execução das rotinas que implementam regras de negócio a serem verificadas em ambiente WEB.



iT-Auditor: Proporciona um processo de auditoria repetível e consistente, com etapas aprovadas de gerenciamento e homologação. Padronizando pelas melhores práticas profissionais, evitando esforços redundantes, poupando tempo, dinheiro e recursos valiosos.

Também auxiliamos nossos clientes a maximizar o valor proveniente destas tecnologias através de um conjunto de serviços que incluem:

Treinamento e Capacitação de usuários e equipes técnicas

Suporte Técnico no uso e na Aplicação das Melhores Práticas

Scripts Automatizados: Testes em processos administrativos e de negócio

Projetos e Soluções Especialistas

Bases de Dados voltadas tecnologias analíticas

Desenvolvimento e Integração de Aplicações

iT-Tech Solutions

Soluções em Gestão e Tecnologia da Informação

O SAS



SAS significava "Sistema de Análise Estatística" e começou na Universidade Estadual da Carolina do Norte como um projeto para analisar a pesquisa agrícola.

Fundado em 1976, atualmente as Soluções do SAS Institute ajudam as organizações a transformar grandes quantidades de dados em conhecimento.

Dados da Companhia

Clientes

Número de Países

O SAS tem clientes em 140 países.

Total de Instalações no Mundo Todo

Mais de 70 mil em empresas, governo e meio acadêmico.

Os Clientes SAS e suas Afiliadas Representam:

91 das 100 maiores empresas da lista 2013 FORTUNE Global 500® list

Reinvestimento em Pesquisa e Desenvolvimento

2013: 25% da receita

Funcionários

Funcionários no Mundo

13.672 funcionários no mundo

Divisão por Região

Estados Unidos: 6.862

Sede Mundial (Cary, NC): 5.232

Canadá: 321

América Latina: 465

Europa, Oriente Médio e África: 3.814

Ásia-Pacífico: 2.210

Financeiro

Receita no Mundo

Receita em 2013: US\$3.02 bilhões

Annual Revenue 1976 – 2013

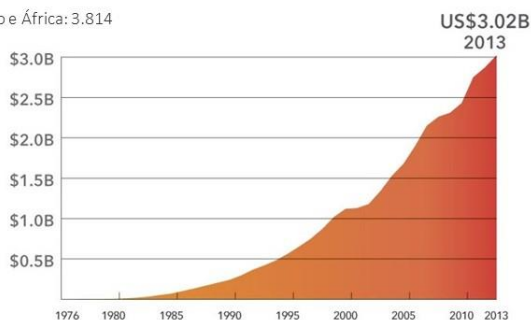

No Brasil desde 1996, a subsidiária brasileira conta com aproximadamente 200 clientes, cerca de 170 colaboradores e escritórios em São Paulo (SP), Rio de Janeiro (RJ) e Brasília (DF).

iT-Tech Solutions

Soluções em Gestão e Tecnologia da Informação

PLANILHA DE CUSTOS:

Lote	Item	Descrição do Item	Unidade	Qtd	Valores Unitários	Valor Total
1	1	Licença perpétua de módulo de Integração e qualidade de dados a ser instalado na solução analítica integrada de estatística e mineração de dados do TCDF	Módulo instalado, configurado e operacional para 16 núcleos	1	R\$ 640.980,00	R\$ 640.980,00
	2	Licença perpétua de módulo de Otimização de pesquisas a ser instalado na solução analítica integrada de estatística e mineração de dados do TCDF	Módulo instalado, configurado e operacional para 16 núcleos	1	R\$ 81.920,00	R\$ 81.920,00
	3	Licença perpétua de módulo de Análise e estatística visual a ser instalado na solução analítica integrada de estatística e mineração de dados do TCDF	Módulo instalado, configurado e operacional para 16 núcleos	1	R\$ 773.832,00	R\$ 773.832,00
	4	Licença perpétua de módulo de Mineração de texto a ser instalado na solução analítica integrada de estatística e mineração de dados do TCDF	Módulo instalado, configurado e operacional para 16 núcleos	1	R\$ 807.457,00	R\$ 807.457,00
	5	Serviço de suporte técnico e direito de atualização de versão do módulo do Item 1 por 24 meses	Módulo instalado, configurado e operacional para 16 núcleos	1	R\$ 398.000,00	R\$ 398.000,00
	6	Serviço de suporte técnico e direito de atualização de versão do módulo do Item 2 por 24 meses	Módulo instalado, configurado e operacional para 16 núcleos	1	R\$ 48.600,00	R\$ 48.600,00
	7	Serviço de suporte técnico e direito de atualização de versão do módulo do Item 3 por 24 meses	Módulo instalado, configurado e operacional para 16 núcleos	1	R\$ 524.422,00	R\$ 524.422,00
	8	Serviço de suporte técnico e direito de atualização de versão do módulo do Item 4 por 24 meses	Módulo instalado, configurado e operacional para 16 núcleos	1	R\$ 483.328,00	R\$ 483.328,00
	9	Serviço técnico especializado em modelagem preditiva e aplicação estatística	Hora	2500	R\$ 520,00	R\$ 1.300.000,00
	10	Serviço de treinamento nos módulos da solução	Hora aula / 15 alunos	490 horas	R\$ 520,00	R\$ 254.800,00

iT-Tech Solutions

Soluções em Gestão e Tecnologia da Informação

CONDIÇÃO COMERCIAIS

- Proposta válida por 90 dias
- Pagamento será realizado conforme as condições estabelecidas no Edital:
- Entrega será realizada 10 dias após assinatura do contrato.
- Nos preços indicados estão inclusos todos os custos diretos e indiretos, seguros, tributos, taxas, tarifas, lucro, ônus fiscais e trabalhistas, impostos bem como quaisquer outras despesas necessárias à execução do objeto desta Proposta;

DADOS DA EMPRESA

Razão Social: Tech Solutions Soluções em Gestão e Tecnologia da Informação LTDA

CNPJ: 10.517.288/0001-20

Inscrição Estadual: 07.514.334/001-01

Nome Fantasia: IT-Tech Solutions

Endereço: SRTV – Sul, Bloco O, Quadra 701 – Ed.Multiempresarial, Sala 885 – CEP-70.340-000, BRASÍLIA-DF.

Atenciosamente,



Antônio Carlos Bergamo

Executivo de Contas - iT-Tech Solutions Soluções em Gestão e Tecnologia da Informação

(61) 3224-9874 / (61) 8155-0418 - toni@it-tech.com.br

www.it-techsolutions.com.br