



GOVERNO DO DISTRITO FEDERAL  
Secretaria de Estado de Educação do Distrito Federal  
Subsecretaria de Infraestrutura e Apoio Educacional  
Coordenação de Infraestrutura  
Diretoria de Engenharia

## 2º RELATÓRIO DE VISTORIA

<b>LOCAL:</b>	CENTRO DE ENSINO ESPECIAL 01
<b>ENDEREÇO:</b>	SETOR EDUCACIONAL – LOTE 01 – ÁREA ESPECIAL
<b>REGIÃO ADMINISTRATIVA:</b>	VI - PLANALTINA/DF

### 1- INTRODUÇÃO

Este 2º Relatório Técnico faz referência à Decisão Judicial nº 1332/2018 do TCDF, parte integrante do Processo SEI/GDF nº 00080-000026898/2017-12, que trata da solicitação de correção de impropriedades das instalações elétricas e de gás, e demais providências a serem tomadas no Centro de Ensino Especial 01 de Planaltina.

### 2- VISTORIA E ANÁLISE

Em complemento a primeira vistoria realizada em 24/07/2018 para verificação da execução de serviços solicitados na Decisão Judicial nº1332/2018 do TCDF, principalmente a correção das instalações elétricas e de gás, realizamos nova vistoria em 10/10/2018 para confirmação da totalidade de serviços realizados, visto que a última Ordem de Serviço terminou em data posterior a da primeira vistoria.

Os serviços de reparos nas instalações elétricas do bloco de salas de aula em alvenaria estrutural de blocos de concreto que haviam ficado pendentes foram executados por completo, com prazo finalizado no dia 10/08/2018.

Foram realizados os serviços de troca do quadro de energia deste bloco de salas, incluindo disjuntores e barramentos, troca de toda fiação de luminárias e tomadas, e troca de lâmpadas.



GOVERNO DO DISTRITO FEDERAL  
Secretaria de Estado de Educação do Distrito Federal  
Subsecretaria de Infraestrutura e Apoio Educacional  
Coordenação de Infraestrutura  
Diretoria de Engenharia

### 3- CONCLUSÃO

Diante do que foi exposto, concluímos que os serviços solicitados na Decisão Judicial nº 1332/2018 do TCDF foram realizados por completo, baseando-se também no primeiro relatório de vistoria, principalmente no que se refere à instalação elétrica e à instalação de gás, com a construção de novo abrigo. Seguem fotos dos serviços realizados no relatório fotográfico em anexo.

Brasília, 10 de Outubro de 2018.

**DARLAN PASTORINI PEREIRA**  
Analista de Gestão Educacional - Engenheiro Civil  
Matrícula 219.791-X



GOVERNO DO DISTRITO FEDERAL  
Secretaria de Estado de Educação do Distrito Federal  
Subsecretaria de Infraestrutura e Apoio Educacional  
Coordenação de Infraestrutura  
Diretoria de Engenharia

## RELATÓRIO FOTOGRÁFICO

### CENTRO DE ENSINO ESPECIAL 01 DE PLANALTINA



Foto 01 – Entrada do Centro de Ensino Especial 01 de Planaltina.



Foto 02 – Bloco de salas de aula em alvenaria estrutural.



GOVERNO DO DISTRITO FEDERAL  
Secretaria de Estado de Educação do Distrito Federal  
Subsecretaria de Infraestrutura e Apoio Educacional  
Coordenação de Infraestrutura  
Diretoria de Engenharia

## RELATÓRIO FOTOGRÁFICO

### CENTRO DE ENSINO ESPECIAL 01 DE PLANALTINA



Foto 03 – Troca do quadro de energia.





GOVERNO DO DISTRITO FEDERAL  
Secretaria de Estado de Educação do Distrito Federal  
Subsecretaria de Infraestrutura e Apoio Educacional  
Coordenação de Infraestrutura  
Diretoria de Engenharia

## RELATÓRIO FOTOGRÁFICO

### CENTRO DE ENSINO ESPECIAL 01 DE PLANALTINA



Foto 04 – Troca do quadro de energia, disjuntores, barramentos e fiação.



GOVERNO DO DISTRITO FEDERAL  
Secretaria de Estado de Educação do Distrito Federal  
Subsecretaria de Infraestrutura e Apoio Educacional  
Coordenação de Infraestrutura  
Diretoria de Engenharia

## RELATÓRIO FOTOGRÁFICO

### CENTRO DE ENSINO ESPECIAL 01 DE PLANALTINA



Foto 05 – Troca de lâmpadas (LED).



Foto 06 – Troca de lâmpadas (LED).



GOVERNO DO DISTRITO FEDERAL  
Secretaria de Estado de Educação do Distrito Federal  
Subsecretaria de Infraestrutura e Apoio Educacional  
Coordenação de Infraestrutura  
Diretoria de Engenharia

## RELATÓRIO FOTOGRÁFICO

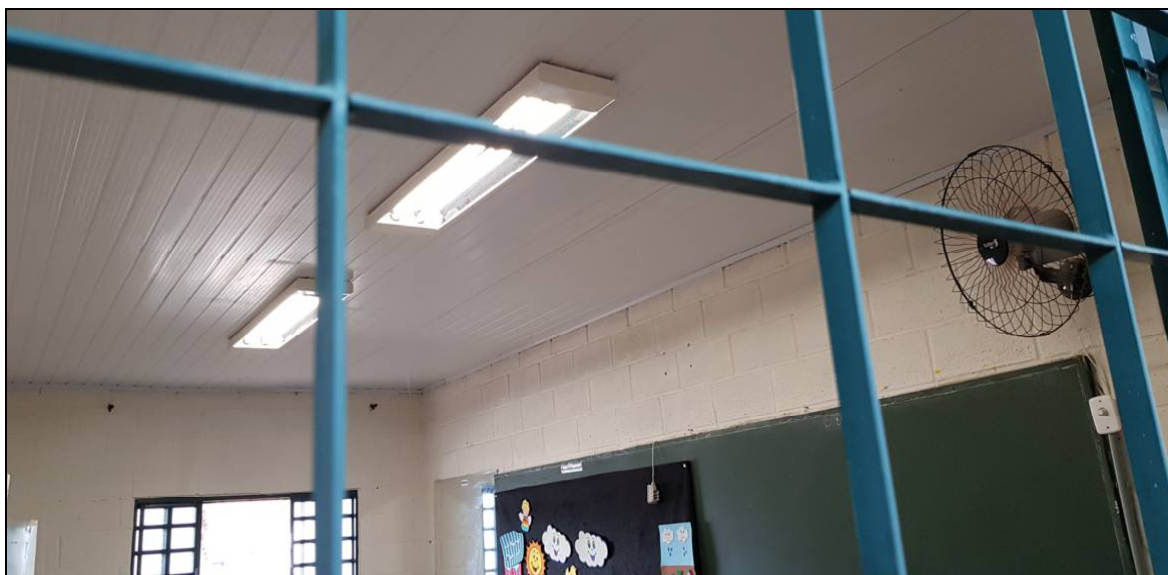
### CENTRO DE ENSINO ESPECIAL 01 DE PLANALTINA



Foto 07 – Troca de Lâmpadas (LED).



GOVERNO DO DISTRITO FEDERAL  
Secretaria de Estado de Educação do Distrito Federal  
Subsecretaria de Infraestrutura e Apoio Educacional  
Coordenação de Infraestrutura  
Diretoria de Engenharia

## RELATÓRIO FOTOGRÁFICO

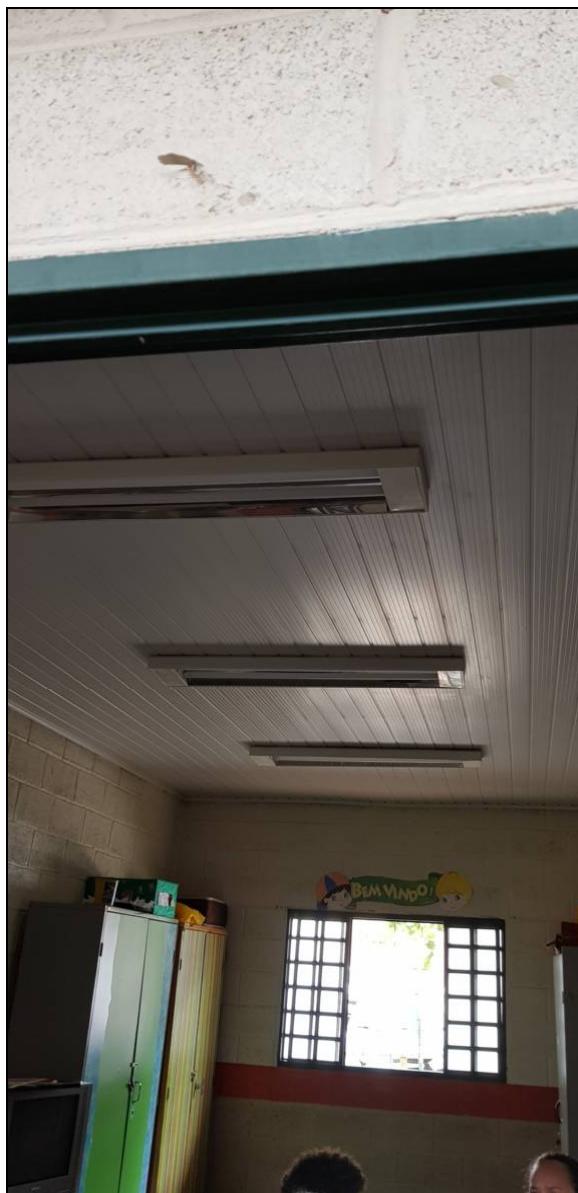
### CENTRO DE ENSINO ESPECIAL 01 DE PLANALTINA



Foto 08 – Troca de Lâmpadas (LED).