

The logo for MilliCare, with 'Milli' in green and 'Care' in blue, followed by a registered trademark symbol.

The Floor & Surface Care Experts

Plano Total de Cuidados

TRIBUNAL DE CONTAS DO DISTRITO
FEDERAL

Contato: Márcia Arielly de Almeida Gonçalves

Proposta: QUO-05661-K5T2J4/ 06/06/2023

Local de aplicação: Palácio Costa e Silva, Praça do Buriti, Lote 4 - Asa Norte - Brasília, DF, CEP: 70.075-901

Dados para Faturamento: CNPJ: 00.534.560/0001-26

Endereço: Palácio Costa e Silva, Praça do Buriti, Lote 4,, Asa Norte, , Brasília, DF, CEP: 70.075-901

Representante Comercial: Luiz Claudio Jovino

Agradecemos a oportunidade de apresentar nossa proposta comercial e como exposto, o posicionamento da milliCare tem sido desmitificar o carpete no que diz respeito a higiene e limpeza, e por conta disso **o foco mudou e não mais estamos mais falando em limpar ou lavar carpete**, portanto a tecnologia do polímero a seco milliCare irá lhe assegurar **saúde e bem-estar dos colaboradores e usuários** no ambiente;

O carpete e os tapetes, particularmente, têm uma característica exclusiva, semelhante a um “filtro” de retenção de partículas, que tende a prender e reter partículas de sujeira no piso que, do contrário, seriam transportadas pelo ar.

Qualquer revestimento têxtil no seu espaço deve ser higienizado regularmente, conforme recomendação da ANVISA Resolução RE nº 9, de 16 de janeiro de 2003:

Possíveis fontes de poluentes biológicos

| Agentes biológicos | Principais fontes em ambientes interiores | Principais Medidas de correção em ambientes interiores |
|--------------------|---|---|
| Artrópodes | Poeira caseira | Higienizar as superfícies fixas e mobiliário, especialmente os revestidos com tecidos e tapetes; restringir ou eliminar o uso desses revestimentos. |

Fonte: ANVISA

GUIA ABRITAC

O guia oficial ABRITAC – Comitê de tapetes, carpetes e capachos da ABIT -, é baseado em pesquisas técnicas, científicas e estudos de caso, e traz orientações atestadas por fabricantes, acadêmicos e entidades de classe.

O guia reúne as melhores práticas para higiene e conservação de tapetes, carpetes e capachos, em ambientes corporativos e residenciais e deve se tornar referência para tomadores e prestadores de serviços, especificadores, usuários e toda a cadeia produtiva do segmento.



[Acessar Guia ABRITAC](#)



Higienização a Seco milliCare:

Processo que utiliza produto patenteado composto por partículas milliCare: um polímero sintético e inorgânico, que é macio, poroso e adsorve sujeira, poeira, alergênicos e outros contaminantes no carpete. É seguro e não abrasivo às fibras. Repetidos testes mostraram que não é tóxico quando inalado ou ingerido oralmente. Ele é espalhado por toda a superfície e depois que a partícula do polímero de limpeza a seco entra em contato com a sujeira e manchas, ela adsorve a sujeira. A sujeira é aglutinada ao pó. O processo é finalizado com a aspiração que retira toda a sujidade, aderida ao polímero, garantindo a higienização do carpete. O resíduo remanescente (equivalente a 4-8% do pó aplicado), continua ativo, ou seja, aderindo a sujeira, até ser aspirado nas limpezas rotineiras. Este resíduo não causa dano ao carpete. Não é necessário uso do ar condicionado para a secagem do carpete.

milliCare[®]
Textile and Carpet Care

Método de aplicação



milliCare Pre-Mist é aplicado no carpete ou superfícies forradas.



milliCare Dry Carpet Cleaner é aplicado.



milliCare 2000 espalha mecanicamente o Dry Cleaner



O aspirador de pó retém o Dry Cleaner



Clean Working Clean Living

Proposta de Aplicação / Termo de Concordância

| Descrição | M ² | Valor unitário |
|-------------------------|----------------|----------------|
| Higienização de carpete | 1.600,00 | R\$14,80 |

| Valor Total do investimento |
|-----------------------------|
| R\$23.680,00 |

OBS.: Será adicionado o custo de deslocamento após a definição da data de execução.

O valor especificado será faturado numa única Nota Fiscal de Serviço, onde o valor será desmembrado em 80% serviço e 20 % Produto.

Pagamento após aplicação realizada, nota fiscal com vencimento em 30 dias corridos;

Faturado pela Empresa: Infra-Labor Service – CNPJ nº 02.695.746/0001-92.

Item opcional: **Segurança Sanitária** (Preço unitário de R\$300,00)

Através do processo por Detecção e Quantificação Microbiológica por Adenosina Trifosfato (ATP), da técnica da Bioluminescência a análise de ATP em materiais e superfícies ambientais, é uma tecnologia comumente utilizada para avaliar procedimentos de limpeza, que indica a presença de resíduo provenientes de matéria orgânica. Sua leitura é realizada a partir da amostragem por swabs conforme item 7.5.3.3 da norma ABNT NBR ISO 18593. No sistema ATP, os resultados são obtidos em tempo real, fornecendo dados quantitativos e possibilidade de feedback imediato para posteriores tomadas de ação, caso necessário.

Tecnologia ATP para **SEGURANÇA SANITÁRIA**



ISSA
Advancing Clean
Driving Innovation

NORMA
BRASILEIRA
ABNT NBR
ISO
18593
Microbiologia de cadeias produtivas de alimentos —
Método bacteriológico para avaliação de superfície
por meio de ATP (adenosina trifosfato) — Método de análise de superfície

O ATP (adenosina trifosfato) é
encontrado universalmente nos
sistemas vivos, sua função essencial é
armazenar energia para as atividades
vitais básicas das células.

RELATÓRIO DE ATIVIDADES ESTUDO DO POTENCIAL VIRUCIDA DE COMPOSTOS MILLCARE EM RELAÇÃO AO SARS COV-2

O material DRY Limpa Carpete com a solução Pre-Mist NXT foi suficiente para eliminar todas as partículas virais infecciosas presentes nas alíquotas testadas.

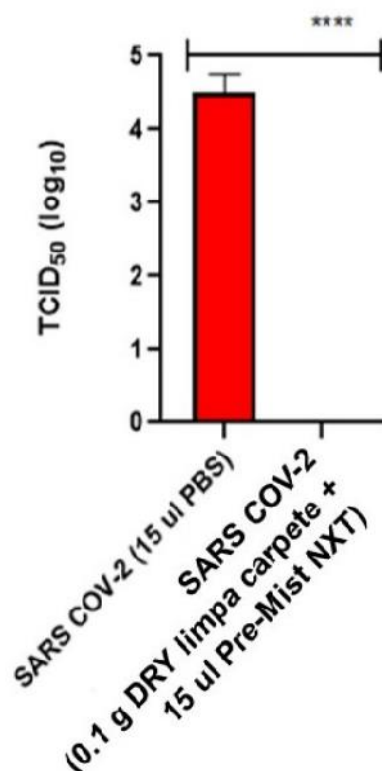

Conclusão: Ambos os produtos MilliCare demonstraram separadamente uma capacidade viruscida entre 1,5 a 2,0 log (acima de 90%), porém conjuntamente como utilizado no processo milliCare os dois produtos testados eliminaram totalmente o SARS CoV-2 presente nos ensaios, ou seja ocorreu uma redução de 100% da carga viral existente.

Sustentabilidade - ESG

Desenvolvemos uma calculadora (**CSM - Calculadora de Sustentabilidade MilliCare**) criteriosamente com fontes de informações rastreáveis do mercado brasileiro, exclusivamente para você facilite comprovar a contribuição da pegada de carbono (CO²) na operação de facility. Ela já foi validada por diversas empresas (grandes multinacionais do nosso mercado), ainda conta com inúmeras premiações nacionais e internacionais, tendo sido inclusive considerada um **CASE GLOBAL** por uma empresa conhecida no ramo do petróleo.

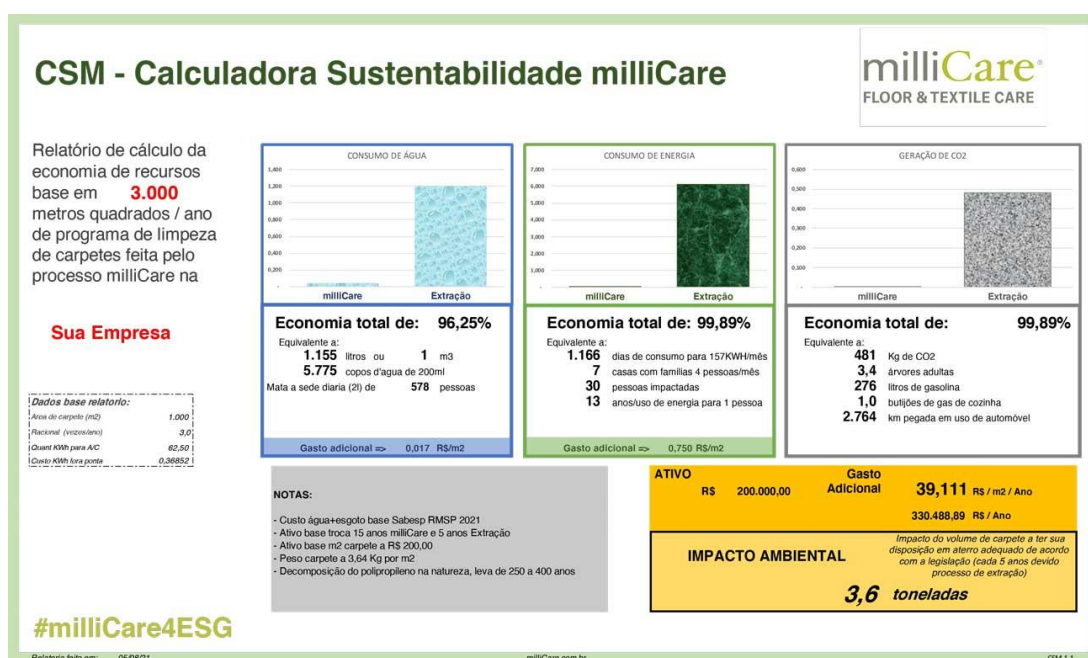

Implantação da Plataforma MilliClick

Pensando na dinâmica do dia a dia do facility a milliCare desenvolveu o MilliClick para facilitar sua operação e gestão.

O que é?

milliClick é uma aplicação web de gestão da higienização das superfícies textéis e controle dos ativos por Big Data.

Para conhecer mais assista nosso vídeo do processo Milli Click no link abaixo no nosso canal MilliCare do YOUTUBE.



LINK VIDEO: <https://youtu.be/EIT-95hb3MM>



Identificação:

Utilizada para ambientes ou ativos, este exemplo de Tag é reproduzida em etiquetas.

Cada QR-Code corresponde a uma identificação única de operação na aplicação.

Operação:

Basta capturar o QR-Code com qualquer dispositivo móvel para apontar a necessidade de atenção para alguma avaria ou necessidade de manutenção com evidências (fotos) e anotações adicionais.

Plataforma:

Gerenciamento por Dashboard, acompanhando as métricas de evolução do atendimento e capacidade de escalamento para suporte profissional da milliCare. Tudo documentado com geração de relatórios e fotos.

Gestão digital com milliClick

Facilidade mesmo para ambientes mais complexos.

Item opcional: **MilliKit** (Preço unitário de R\$250,00)

Nossa solução exclusiva para a remoção e higienização de manchas pontuais rotineiras em carpetes, tapetes e estofados. Para impedir que as manchas reapareçam e garantir a aparência do ambiente é necessário que sejam removidas rapidamente com técnicas e produtos profissionais de eficácia comprovada.

Composição do Kit:

- 1 Pó para limpeza a seco de tapetes e carpetes com 150g
- 1 Pré-mist com 100ml
- 1 Escova para fibras delicadas
- 1 Pano de alta absorção
- 1 Manual de uso

MILLI kit
tira sujeira



Condições da proposta:

- Solicitamos que a proposta assinada seja enviada via e-mail: bruna@millicare.com.br, digitalizado com a assinatura do responsável pela aprovação do serviço, com carimbo da empresa;
- Será enviada uma relação de veículos e funcionários que prestarão este serviço, caso a entrada no dia programado não seja autorizada, será cobrada uma taxa de R\$ 200,00 dentro da cidade de São Paulo, taxa de R\$ 500,00 para demais cidades, e o valor integral da proposta para outros estados, referente as despesas do deslocamento e não realização da higienização.
- Solicitações de reaplicações devem ser feitas em até 24 horas após a execução do serviço, sem custo para o cliente;
- Esta proposta não contempla a remoção de mobiliários e equipamentos do local que será feita a higienização, assim como sua limpeza;
- Pedimos que o acesso seja liberado em todas as áreas onde será feita a higienização, Posto que se houver necessidade de retornar em outro dia para higienizar áreas que se encontravam fechadas, será cobrada a taxa a parte;
- Esta proposta é válida por 30 dias, após recebimento pelo cliente.**
- Concordamos com as condições expressas na proposta.

Infra-Labor Service LTDA.

TRIBUNAL DE CONTAS DO DISTRITO FEDERAL

